23% dos jovens açorianos continuam no desemprego

O desemprego nos Açores abrange 8,4% da população activa, continuando a ser maior nos mais jovens, que no 1º trimestre deste ano atingiu 23,2% dos indivíduos com idades compreendidas entre os 15 e os 24 anos, revela um estudo do SREA agora divulgado.

Mesmo assim é a menor taxa da actual série do Inquérito ao Emprego, tendo diminuído 9,5 pontos percentuais relativamente ao trimestre anterior.

A diminuição homóloga do desemprego deveu-se fundamentalmente à diminuição do número de desempregados à procura do primeiro emprego, que passaram de 1.913 para 1.419 indivíduos (-25,8%), uma vez que o número de desempregados à procura de novo emprego diminuiu apenas 1,5%, passando de 9.019 indivíduos para 8.880 indivíduos.

Na análise por sexos, em termos homólogos, verifica-se uma variação em termos de peso no total do desemprego: o sexo masculino passou de 56,2% para 48,8% do total do desemprego, e o sexo feminino de 43,8% para 51,2%.

Menos trabalhadores por conta própria

Quanto à situação na profissão verificou-se um aumento (1,0%), em termos homólogos, no grupo dos trabalhadores por conta de outrem, enquanto que no grupo dos trabalhadores por conta própria ocorreu uma diminuição (3,4%).

No que diz respeito à variação trimestral, verificaram-se aumentos nos trabalhadores por conta de outrem (1,1%) e nos trabalhadores por conta própria (2,5%).

Neste último grupo, os trabalhadores por conta própria como isolados apresentaram aumentos na variação homóloga (0,7%) e na variação trimestral (10,9%).

Os trabalhadores por conta própria como empregadores, registaram diminuições, quer em termos homólogos (14,1%), quer em termos trimestrais (16,8%).

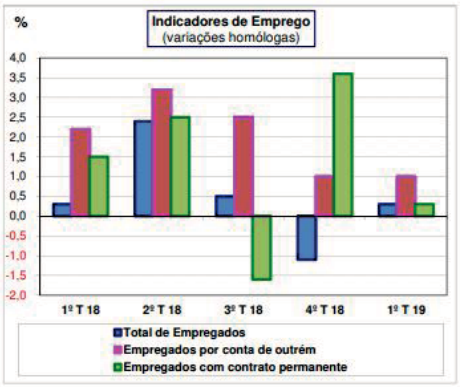

Os trabalhadores por conta de outrem que possuem um contrato permanente, registaram uma variação homóloga positiva (0,3%) e uma variação trimestral negativa (3,4%).

Nos trabalhadores com contrato não permanente, a variação homóloga foi negativa (10,3%) e a variação trimestral foi positiva (3,1%).

A subutilização do trabalho diminuiu 8,5% relativamente a igual trimestre de do ano anterior e 0,7% comparando com o 4º trimestre de 2018.

Mais emprego no sector secundário

Na evolução do emprego por sectores de actividade, verificou-se um aumento na variação homóloga no sector secundário (6,7%) e diminuições nos sectores primário (4,4%) e terciário (0,4%).

Na variação trimestral, apenas o sector primário apresentou uma diminuição (5,5%).

Os sectores secundário e terciário registaram aumentos: 1,1% e 2,0% respectivamente.

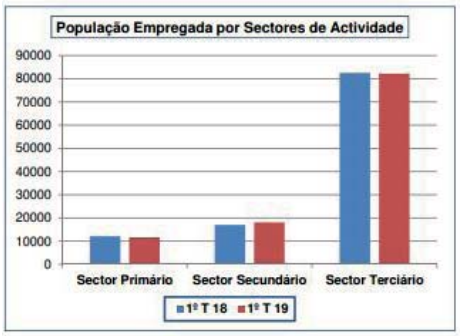

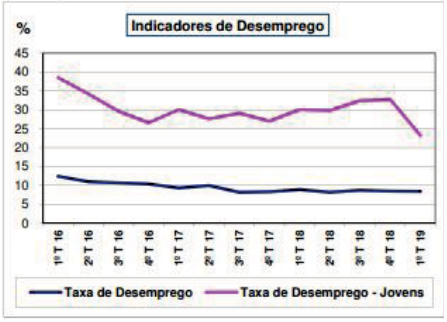

Nas variações trimestrais o maior aumento verificou-se no subsector da educação e a maior diminuição ocorreu nas actividades da saúde humana e apoio social (5,3%).

Em termos homólogos, o maior aumento foi no subsector do comércio por grosso e a retalho (18,6%) e a maior diminuição nas actividades de saúde humana e apoio social (14,5%).

Empresário micaelense homenageado nos EUA

(FALL RIVER, EUA) - O empresário açoriano, natural de S. Miguel, Alfredo Alves, figura de relevo da comunidade de Fall River, viu o seu trabalho reconhecido pela Sociedade Cultural Açoriana durante um banquete levado a efeito nas suas novas instalações, na velha cidade dos teares.

Foram muitos os amigos que se reuniram em preito de homenagem ao homem, ao empresário, ao dirigente associativo, ao político.

Alfredo Alves é conhecido pelo "A World Traveler". Quem fala com ele vai decerto aprender algum pormenor de um país que não conhecia: Hungria, República Checa, Áustria, China, Alemanha, Índia México, Turquia, Suíça, Austrália, Cuba, Marrocos, Rússia, Egipto, Dubai, Espanha.

Mas o gosto pela "descoberta" não se fica por aqui e, como tal, tem agendado para Agosto de 2019 a ida a São Miguel para participar na "White Night" in Ponta Delgada".

Na sua passagem pela Tabacaria Açoriana, tal como Fernando Pessoa na pastelaria Brasileira em Lisboa, Al Alves reservou a mesa 10.

Ali se debatem os problemas da cidade, com a política a merecer lugar de honra.

Mas parece que este ano é o ano de Alfredo Alves. E sendo assim será convidado de honra em nome da comunidade nas Grandes Festas do Divino Espírito Santo da Nova Inglaterra, que têm na última semana de Agosto em Fall River.

E aqui será uma oportunidade do homenageado da Sociedade Cultural Açoriana desfilar perante mais de 200 mil pessoas.

"Portanto esta homenagem nasce do profundo reconhecimento, por parte daqueles que tiveram oportunidade e a satisfação de conviver com o homenageado", sublinhou um elemento da comissão organizadora.

Exclusivo Portuguese Times| Diário dos Açores

PUB

€8.00
Buffet ao almoço, todos os dias com ementa variada
€7.00
PRATO DO DIA
INCLUI: pão,bebida e café, e por mais €1.00 sopa
*2ª a 6ª feira
11h às 23h
*Sábado
12h ás 15h e das 18h ás 23h
Fechado Domingo e Feriados
RESERVAS
296287062
918267484
RESTAURANTE
giro
RUA DIÁRIO DOS AÇORES N.35 9500-178 PONTA DELGADA

PUB

Astrólogo Médium Africano Vidente
TANTOU HERO
Pro. Diplomado Segredo Absoluto
Venha ter comigo, ela/ele volta na mesma semana
Grande conselheiro com 25 anos de experiência. Especialista em todos os trabalhos ocultos. Conhecido por grandes personalidades do Mundo Inteiro. O Prof. TANTOU HERO é um Astrólogo experiente e aconselha rapidamente sobre todos os seus problemas mesmo os mais difíceis e desesperados tais como: amarração, afastamento, problemas profissionais e familiares, negócios e impotência sexual, sorte, justiça, doenças, vícios, álcool, droga, etc. Pagamento depois do resultado. Consultas todos os dias das 08h às 22h pessoalmente e à distância, também por correspondência. Trabalho honesto, sério, eficiente e rápido. Consultas em Português e Francês. Facilidade de pagamento.
CENTRO DA CIDADE PONTA DELGADA
RUA DOS CAPAS
962 252 027
Resultados em 7 dias, Não sofra mais por AMOR!...