

BRASIL no seu melhor - III (funny writings on the wall)

o que se vê de INSÓLITO num país de nome BRASIL

compilação Chrys Chrystello MA

1



tualet →



A CASA DO BOM
PROFICIONAL

3



ELE

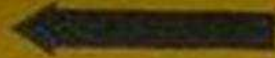

WC



ELA

1,00 P/ DEFÉCA
0,50 P/ MIJÁ



Espasso de beleza

TEL. 3637-1488

CABELEIREIRA
CORTES
ESCOVAS
TRATAMENTOS
QUIMICA EM GERAL
MAQUIAGENS

ESTETICISTA
ESTETICA FACIAL
DEPILACAO
SOMBRANCELHA
MANICURE
PEDICURE



A SUA MELHOR OPÇÃO É AQUI

CPI
R\$
0,50

Assessoria
Luz
R\$ 1,00

PESQUISAS
CONCURSOS
DETRAN
FGTS
PRF
JUSTIÇA



FAZEMOS
SCANEARÇÃO DE FOTOS
IMPRESSÃO
GRAVAÇÃO
EM CD-R
DIGITAÇÃO
2ª VIA
TELEFONE
LUZ
ÁGUA



9903-3327

ANTT RNTRC
TAC-SC
11-08-23/00694861

**FAÇA BENFEITO
OU
NÃO FAÇA**

dezembro 2011



AGUA
E
LUS
ALLADO

NAHGT
CLUB

- TORTAS, DOCES, SALGADOS, LANCHES
- KIT FESTAS, PÃO DE QUEIJO ETC...
- COFFEE BRECK, CONFRATERNIZAÇÃO/ EVENTOS

222 2181 AO LADO





dezembro 2011



DISC 3035
PIZZA 4949

Telefone: 3035
Código: 4949

+ 215

SABORES

ABERTO DAS

10:00 AS 24:45



WWW.FOTOCOMEDIA.COM

VERDURA

CEM

AGROTOXIO

WWW.FOTOCOMEDIA.COM

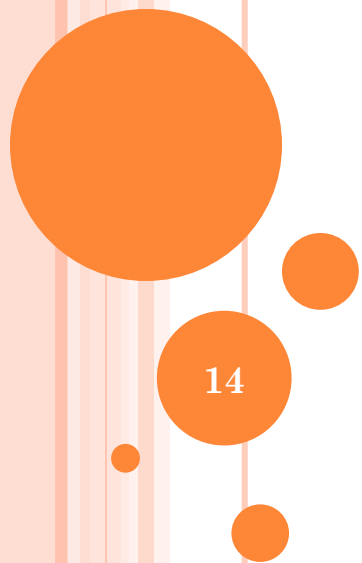

CUIDADO
CÃO **MARCA FILA**
BRÁBU +
MUITO BRÁBU

POR FAVOR,
NÃO PISE
NA PAREDE.

16

WWW.FOTOCOMEDIA.COM

PROMOÇÃO

CARNI COM
TOEIM

3.50

PTSSA 5.00

ÁGUA DE COCO 100% SAÚDE

COPO

* GARRAFA

* HIDRATA e REJUVELHECE

WWW.FOTOCOMEDIA.COM

ABERTO TODOS OS DIAS

DESCANSO SEMANAL TERÇA FEIRA

WWW.FOTOCOMEDIA.COM

Pedra da Previsão do Tempo

CONDIÇÃO	PREVISÃO
Pedra está Molhada	Chuva
Pedra está Seca	Sem Chuva
Sombra no Chão	Ensolarado
Branco em Cima	Nevando
Não se pode ver	Nublado
Pedra Balançando	Brisa Leve
Indo pra Cima e pra Baixo	Terremoto
Pedra Sumiu	Furacão





NINHO DAS ÁGUIAS

Pedra de Previsão do Tempo

CONDIÇÃO	PREVISÃO
Pedra molhada	Chovendo
Pedra seca	Não está chovendo
Sombra no chão	Ensolarado
Pedra branca no topo	Nevando
Não se consegue ver a pedra	Nevoeiro
Pedra balançando	Ventando
Pedra pulando para cima e para baixo	Terremoto
A pedra sumiu	Tornado



1 5 2006



ARISTEU



Sou Evangélico Honesto

Com atestado recente de bons antecedentes e demais documentos, nome limpo em todas as repartições.

**FAÇO LIMPEZA, CONSERTOS E REGULAGEM
EM FOGÕES RESIDENCIAL E INDUSTRIAL
DE TODAS AS MARCAS. DESAMAÇO PANELAS.**

Assino Garantia!!!

**PINTO PORTÕES E TUDO O QUE É
FABRICADO EM FERRO E MADEIRA**

**FAÇO POLIMENTO EM AUTOMÓVEIS
COM PASTA ESPECIAL E CERA GRANPIX**

**PASSO A NOITE EM FILA, GUARDO ÚNICA VAGA, PEGO SENHA, MARCO
CONSULTA, PASSAPORTE MINISTÉRIO DA FAZENDA, INSS, IPISENGUE.**

**ACEITO TRABALHAR DE MOTORISTA (CATEGORIA "AD")
COM 30 ANOS DE HABILITAÇÃO E EXPERIÊNCIA.**

PRETENDO CAZAR COM MULHER TOTALMENTE LIVRE E NÃO FUMANTE.

OBRIGADO PELA PREFERÊNCIA!!!

Aristeu Carlos Dias
55 Anos

**F.: 9678-6648 / RECADO: 3424-1371 * 3452-2567
AV. CACHOEIRINHA, 938 BAIRRO CACHOEIRINHA - BH**

AUTA MECANICA DIESEL AQUI...
CRUZEIRO DO NORTE DO GORDO
CERVISO DE TRATORIS EM GERAL
MOTAGEM DE MOTORIS E TENDINAS
ASISTENCIA TECNICA FAZENDAS
REFORMA DE COLEDEIRA
E PLEMENTOS

WWW.FOTOCOMEDIA.COM



**É FACÍL FALAR DE MIM DIFÍCIL
FAZER O QUE EU FAÇO**

WWW.FOTOCOMEDIA.COM



PONTE CELL

CONSERTAMOS TODOS OS TIPOS
DE APARELHOS CELULARES COM
OU SEM FIO.

TEMOS CONTROLE REMOTO TV



CEJA BEM
VÍNDO E
ESPRIMENTE A
LÍNGUIÇA



Rua Tapaxanas

CEP 09951-400

B. Piraporinha



Lanchonete da Ana





MINTER
D.N.O.S.

**- COMPORTAS MANOBRÁVEIS PARA
EVITAR A PENETRAÇÃO DA LÍNGUA SALINA
NO CANAL FURADINHO**



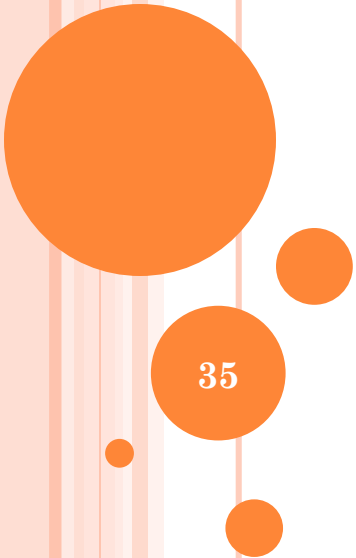



10 1 2003

Preparando sinalização para as olimpíadas



Preparando sinalização para as olimpíadas



Preparando sinalização para as olimpíadas



Preparando sinalização para as olimpíadas



Preparando sinalização para as olimpíadas





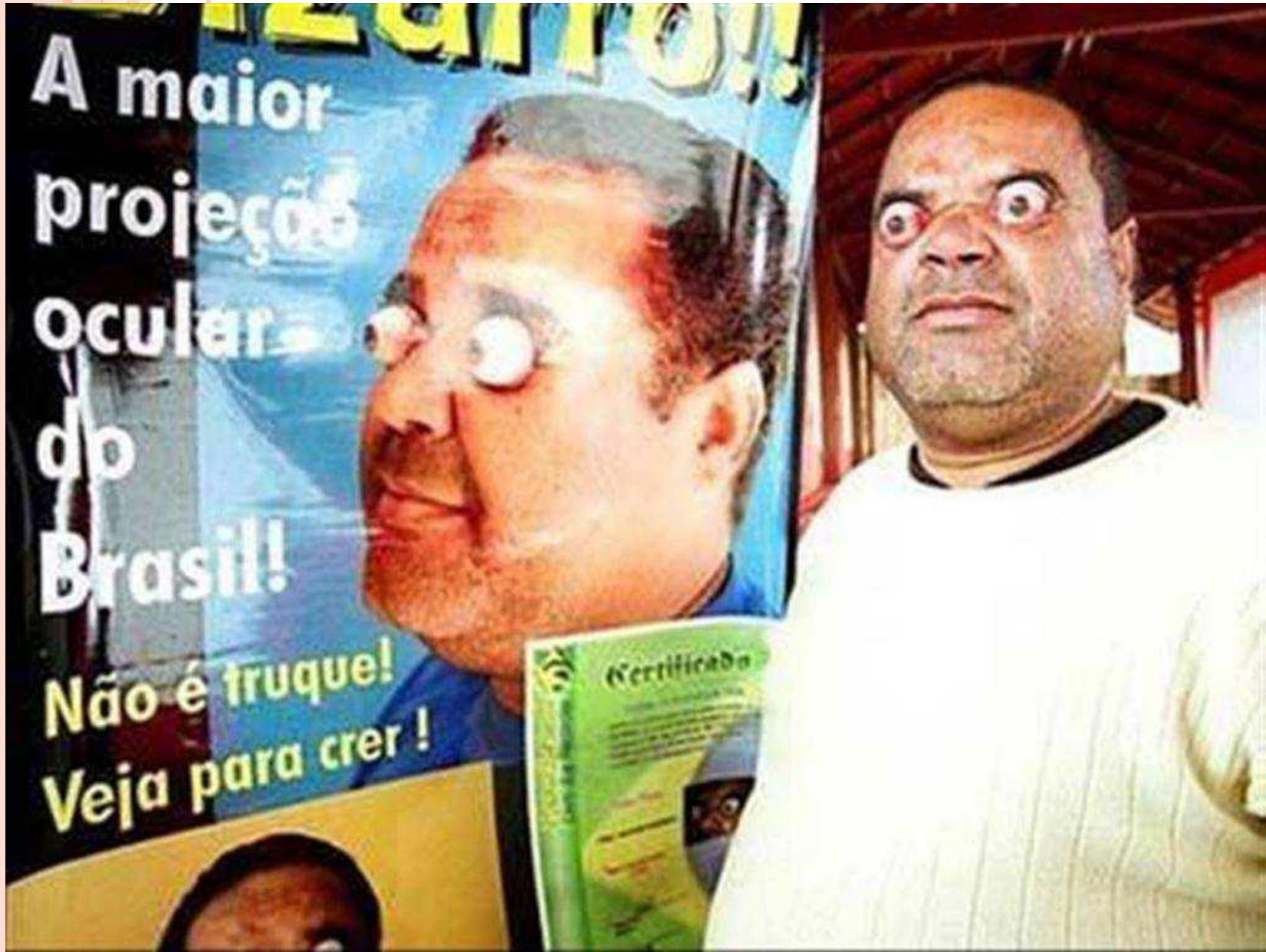

Quem está no topo
queima-se mais rápido.



©Objectos.blogspot.com

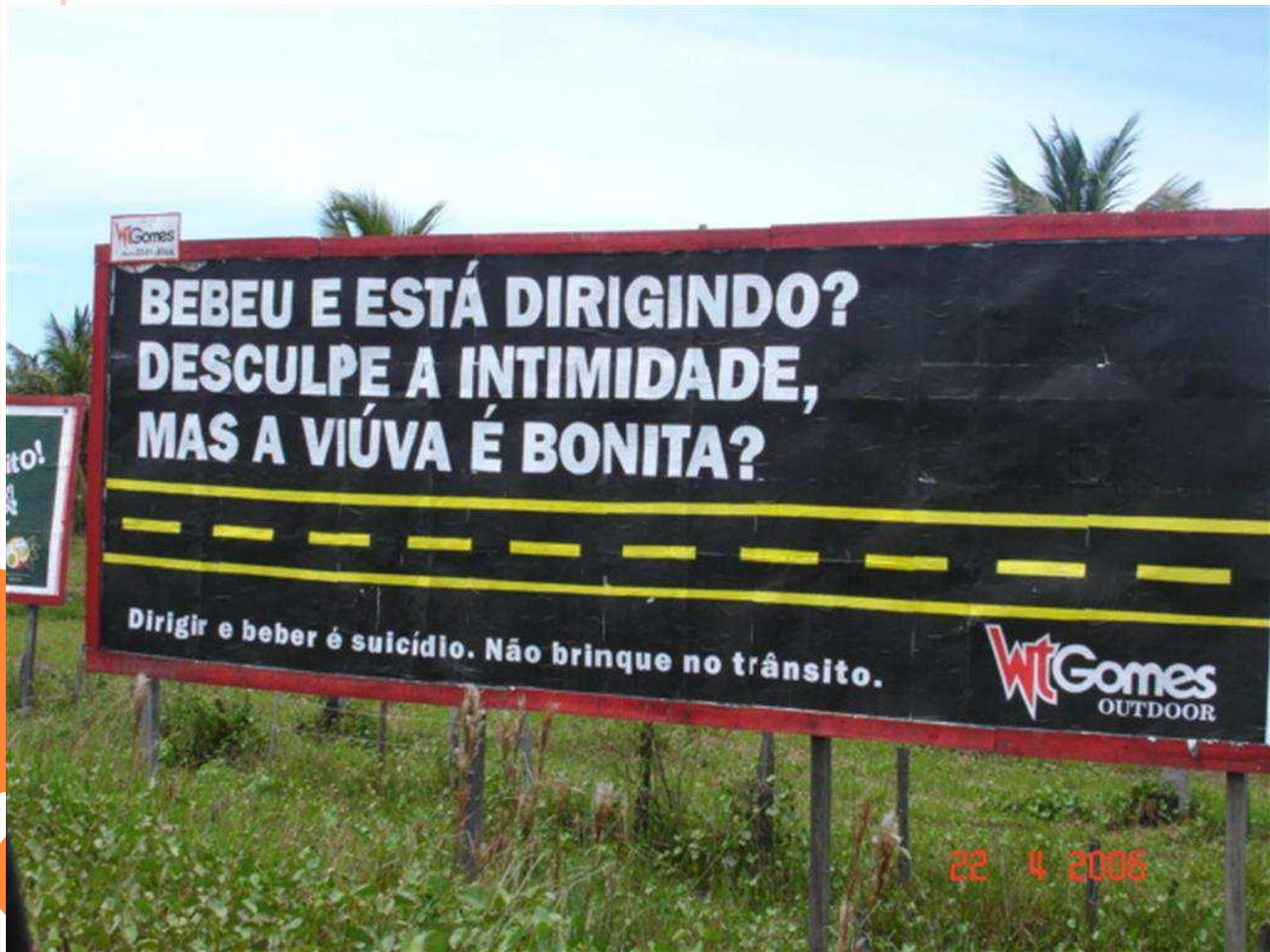

Wt Gomes
OUTDOOR

**BEBEU E ESTÁ DIRIGINDO?
DESCULPE A INTIMIDADE,
MAS A VIÚVA É BONITA?**

Dirigir e beber é suicídio. Não brinque no trânsito.

Wt Gomes
OUTDOOR

22 4 2006





**BEBEU E ESTÁ DIRIGINDO?
O TESTAMENTO
JÁ ESTÁ PRONTO?**

Dirigir e beber é suicídio. Não brinque no trânsito.

Wt Gomes
OUTDOOR

22 4 2006



WWW.INSANO.COM.BR



**Um amigo de verdade não deixa
o outro dirigir bêbado**

Não adianta insistir!

Aqui só se bebe

Após as 18:00

(Gratos pela compreensão)



“Lábios que bebem
whisky, não beijam
os nossos !”

